

## オイルパステルプログラム研修会 No.1-6

オイルパステルを主体にしたプログラム研修会です。  
制作工程と画材がシンプルなこと、落ち着いて表現に集中できる内容です。

**2025年4月20日(日) 10:00~12:00**

《研修プログラム》

No.1「プリっい ピーマン」

No.4「きらきらきらめくレモン」

No.2「まる・さんかく・しかく」

No.5「水のながれ」※参考作品制作

No.3「カラフルパズル」

No.6「りん・リン・林橋」

※制作する「水のながれ」は、細長いボードに線を描き、  
流れの強さや動きも表現して、自分のイメージする水の流れを  
抽象的に描きます。その他のプログラムはポイント解説を行います。

《講師》 古瀬 布美子

《ご自分で準備いただくもの》

オイルパステル・はさみ・スティックのり・鉛筆・  
ウェットティッシュ・ティッシュペーパー

《受講料》 16,600円(税込)

※すでにアートプログラムをお持ちの方は 申込時にお申し出ください。

受講料が8,350円(税込)になります。

当日、必ずお持ちのアートプログラムをご持参ください。

《対象》 臨床美術士5級取得以上で日本臨床美術協会資格認定会員の方



No.1「プリっい ピーマン」



No.2「まる・さんかく・しかく」



No.3「カラフルパズル」



No.5「水のながれ」

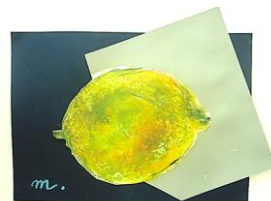

No.4「きらきらきらめくレモン」



No.6  
「りん・リン・林橋」

## オイルパステルアートプログラム研修会 No.28

オイルパステルを主体としたアートプログラムです。  
制作工程と画材がシンプルなこと、落ち着いて表現に集中できる内容です。

**2025年4月20日(日) 13:30~15:30**

《研修プログラム》「バターフルーツアボカド」

オイルパステルでアボカド独特の皮のゴツゴツした感じとクリーミーな中身の  
質感の違いを実感しながら表現します。

コラーージュによって独特な形の面白さにも注目して構成します。

アボカドは濃厚な味わいと栄養価が高いことから「森のバター」と呼ばれます。

通年手に入りやすく、非常に魅力的なモチーフです。

《講師》 古瀬 布美子

《ご自分で準備いただくもの》

オイルパステル・はさみ・割りばしペン・スティックのり・  
鉛筆(B~3B)・ウェットティッシュ・ティッシュペーパー

《受講料》 8,900円(税込)

※すでにアートプログラムをお持ちの方は 申込時にお申し出ください。

受講料が5,600円(税込)になります。

当日、必ずお持ちのアートプログラムをご持参ください。

《対象》 臨床美術士4級取得以上で日本臨床美術協会資格認定会員の方

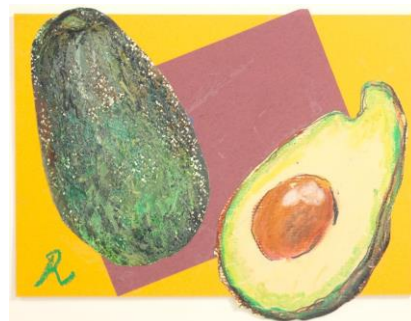
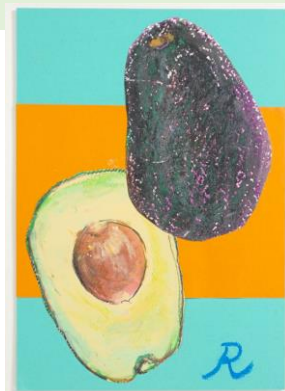

## ● 開催場所

いずれの研修会も

**東北福祉大学 仙台駅東口キャンパス  
地下1階 仙台元気塾**

〒983-8511 仙台市宮城野区榴岡2丁目5-26  
(仙台駅から徒歩3分)

※会場には専用駐車場・駐輪場がございません。  
近隣の有料駐車場をご利用ください。

\*会場は今後の状況により変更になる場合がございます。  
予めご了承ください。



## ● お申し込み方法 メール、FAX、TELのいずれかでお申し込みください。

Tel : **022-742-2886**

Mail : [kouza@tfu-ac.net](mailto:kouza@tfu-ac.net)

お申込みの際には、下記内容を必ずご連絡ください。

「参加希望研修会名・開催日」「氏名」  
「取得級・日本臨床美術協会会員番号」  
「お電話番号 (※)」「メールアドレス (※)」

(※) は、はじめてお申込みの方のみ

開催確定後、開講のご案内と  
受講料の詳しいお支払い方法に  
ついて、《メール》にてご連絡  
いたします。

※[kouza@tfu-ac.net](mailto:kouza@tfu-ac.net) からの  
メールを受信できるよう、  
受信設定の確認をお願いします。

※期日までに受講料をお振り込み  
ください。

受講

## ● 申込締切 2025年 4月 9日 (水)

## ● 定員 各18名

## ● 参加資格など

※ この研修会は臨床美術士資格更新制度の単位取得対象です。単位集積記録表(コピー)をご持参ください。  
各研修会とも **3単位取得** となります。

※単位について [2013年1月 ~ ]

研修会の授業時間数の約8割の出席で、単位となります。

2時間の研修会の場合30分、1時間半の研修会は20分の遅刻まで認められます。

それ以降の入室は可能ですが、単位として認められません。ご注意ください。

遅刻・欠席に際しては必ずご連絡をいただけますようお願い致します。

その他ご不明な点がございましたら、お気軽に下記までお問い合わせください。

お問合せ  
・  
お申込み

📍 東北福祉大学 地域創生推進センター  
(健康増進事業)

仙台元気塾®

〒983-8511 仙台市宮城野区榴岡2丁目5番26  
東北福祉大学 仙台駅東口キャンパス 地下1階

TEL **022-742-2886**

Mail [kouza@tfu-ac.net](mailto:kouza@tfu-ac.net)

WEBサイトからのお申込みはこちら

WEB

臨床美術.com

検索

