

仙台研修会

開催
4/23(日)

申込締切
4/12(水)

色鉛筆アートプログラム研修会 No.1-8

さまざまな画材を揃えることが難しい現場でも、色鉛筆を主にして実践することができるプログラムです。
ある程度筆圧があり、視力がある一般・高齢者を対象にしています。

2023年4月23日(日) 10:00~12:00

《研修プログラム》

- No.1 「フロッタージュパズル」
- No.2 「ポストカード・美しい色面」 ※参考作品制作
- No.3 「なにか不思議な形(カード仕立て)」
- No.4 「植木鉢に描く線のアナログ画」
- No.5 「季節の風を描く」
- No.6 「小野菜を描く」
- No.7 「シシャモを描く」
- No.8 「にんにくを描く」

《講師》 古瀬 布美子

《持参画材》

色鉛筆(12色以上)・クロッキー帳・
日本臨床美術協会会員証・単位集積記録表(コピー)

《受講料》 16,500円(税込)

※すでにアートプログラムをお持ちの方は 申込時にお申し出ください。
受講料が8,250円(税込)になります。当日、必ずお持ちのアートプログラムをご持参ください。

《対象》 臨床美術士5級取得以上で日本臨床美術協会資格認定会員の方



No.4 「植木鉢に描く
線のアナログ画」



No.2 「ポストカード・美しい色面」



No.8 「にんにくを描く」

最新アートプログラム研修会 No.45

芸術造形研究所で運営しているダ・ヴィンチクラス(子ども造形教室)、高齢者施設で実践した最新のアートプログラムの研修会です。素材の面白さや、表現方法の独自性などから、参加者の感性を刺激し、夢中になって制作することにつながったアートプログラムをご紹介します。

2023年4月23日(日) 13:30~15:30

《研修プログラム》「スタンプで描く藤の花」

さまざまなスタンプを重ねることで生まれる色合いや形を楽しみながら藤の花を描きます。作品を並べて展示することで藤棚になり、つながることで共同制作のような大きな作品になる面白さを体験します。

《講師》 古瀬 布美子

《持参画材》

脳いきいきオイルパステル・アクリラガッシュ・ペーパーパレット・はさみ・新聞紙・
ウエットティッシュ・ティッシュ・日本臨床美術協会会員証・単位集積記録表(コピー)
●完成作品サイズ:20×36cm位 ※持ち帰り用袋をご持参ください

《受講料》 8,800円(税込)

※すでにアートプログラムをお持ちの方は 申込時にお申し出ください。
受講料が5,500円(税込)になります。当日、必ずお持ちのアートプログラムをご持参ください。

《対象》 臨床美術士4級取得以上で日本臨床美術協会資格認定会員の方

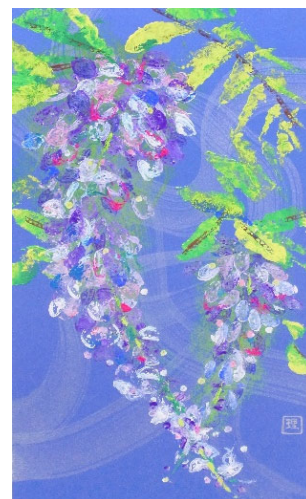

● 開催場所

いずれの研修会も

東北福祉大学 仙台駅東口キャンパス 地下1階 仙台元気塾

〒983-8511 仙台市宮城野区榴岡2丁目5-26
(仙台駅から徒歩3分)

※会場には専用駐車場・駐輪場がございません。
近隣の有料駐車場をご利用ください。

*会場は今後の状況により変更になる場合がございます。
予めご了承ください。



● お申し込み方法 メール、FAX、TELのいずれかでお申し込みください。

Tel : **022-742-2886**

※ または仙台元気塾携帯 (080-3581-0019) まで。

Fax : **022-742-2887**

Mail : kouza@tfu-ac.net

お申し込みの際には、下記内容を必ずご連絡ください。

「参加希望研修会名」「日程」「受講者氏名・住所」
「お電話番号」「取得級・日本臨床美術協会会員番号」

※メールでお申し込みの方には、受付後に受付完了メールをお送り
しております。メール送信から3日経っても受付完了メールが
届かない場合には、お手数ですが下記までお電話でお問い合わせ
ください。

開催確定後、開講のご
案内と受講料の詳しい
お支払い方法について、
郵便ハガキでご連絡を
差し上げます。

※期日までに受講料を
お振り込みください。

受講

● 申込締切 2023年 4月 12日 (水)

● 定員 各16名

● 参加資格など

※ この研修会は臨床美術士資格更新制度の単位取得対象です。単位集積記録表(コピー)をご持参ください。
各研修会とも **3単位取得** となります。

※単位について [2013年1月 ~]

研修会の授業時間数の約8割の出席で、単位となります。
2時間の研修会の場合30分、1時間半の研修会は20分の遅刻まで認められます。
それ以降の入室は可能ですが、単位として認められません。ご注意ください。
遅刻・欠席に際しては必ずご連絡をいただけますようお願い致します。

その他ご不明な点がございましたら、お気軽に下記までお問い合わせください。

WEBサイトからのお申し込みはこちら

WEB

臨床美術.com

検索



お問合せ
・
お申込み

東北福祉大学 地域創生推進センター
仙台元気塾

〒983-8511 仙台市宮城野区榴岡2丁目5番26
東北福祉大学 仙台駅東口キャンパス 地下1階

TEL : **022-742-2886**

※ または仙台元気塾携帯 (080-3581-0019)

FAX : **022-742-2887**

Mail : kouza@tfu-ac.net