

仙台研修会

開催
10/23(日)

申込締切
10/12(水)

CAC研修会 No.4-6 Clinical Art for Children 子どもに向けたアートプログラム

使用画材をオイルパステルのみで絞り、1プログラム60分以内で制作できるのが特長のプログラムです。時間がある現場では、じっくりと制作することも可能です。
また、狭いスペースでも制作しやすいように、最大でもB4サイズ以内の作品になっています。
研修会では、3つのプログラムのうち1つのプログラムの参考作品を制作して、他2つのプログラムは、制作工程画像の入ったテキストをもとにポイント説明を行います。

2022年10月23日(日) 10:00~12:00

《研修プログラム》

No.4「色面とマチエール」ポイント説明

No.5「かぼちゃを描く」ポイント説明

No.6「植木鉢に描く 地中のアナログ画」参考作品制作

《講師》 古瀬 布美子

《持参画材》 脳いきいきオイルパステル・新聞紙・ウェットティッシュ・ティッシュ・割り箸ペン・はさみ・日本臨床美術協会会員証・単位集積記録表(コピー)

《受講料》 16,500円(消費税10%)

※すでにテキストをお持ちの方は 申込時にお申し出ください。

受講料が8,250円(税込)になります。

当日、必ずお持ちのテキストをご持参ください。

《対象》 臨床美術士5級取得以上で日本臨床美術協会資格認定会員の方

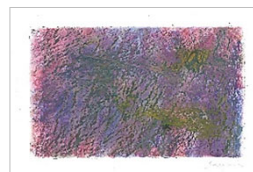

No.4
「色面とマチエール」



No.5
「かぼちゃを描く」



No.6
「木鉢に描く
地中のアナログ画」

アートプログラム実践塾シリーズ研修会 ㉔

ベーシックなものから、最新ののものまで、さまざまな現場で実施されたプログラムの研修会です。子どもから高齢者まで現場での実践を具体的にイメージしながら、一緒にアートプログラムを読み込んでいきましょう。

2022年10月23日(日) 13:30~15:30

《研修プログラム》

「クリスマスプレートⅡ」

クリスマスの賑やかで楽しい気持ちをイメージし、白い皿にステンシルとスクラッチを組み合わせ、アナログ表現を楽しみます。

《講師》 古瀬 布美子

《持参画材》 脳いきいきアクリラガッシュ・丸筆(黄緑・4号)・

ペーパーパレット・筆洗・割りばしペン・はさみ・新聞紙・

ウェットティッシュ・ティッシュ・日本臨床美術協会会員証・単位集積記録表(コピー)

●完成作品サイズ:直径23cm程度の円形

《受講料》 8,800円(消費税10%込)

※すでにアートプログラムをお持ちの方は 申込時にお申し出ください。

受講料が5,500円(税込)になります。当日、必ずお持ちのアートプログラムをご持参ください。

《対象》 臨床美術士4級取得以上で日本臨床美術協会資格認定会員の方



● 開催場所

いずれの研修会も

東北福祉大学 仙台駅東口キャンパス 地下1階 仙台元気塾

〒983-8511 仙台市宮城野区榴岡2丁目5-26
(仙台駅から徒歩3分)

※専用駐車場、駐輪場がございません。
近隣の有料駐車場をご利用ください。

*会場は、今後の状況により変更になる場合がございます。
予めご了承ください。



● お申し込み方法 メール、FAX、TELのいずれかでお申し込みください。

Tel : **080-3581-0019**

※仙台元気塾携帯までご連絡ください。

Fax : **022-742-2887**

Mail : kouza@tfu-ac.net

※ 講座事務局の **メールアドレスが変更** になりました。
登録の変更をお願いします。

「参加希望研修会名」「日程」「受講者氏名」「お電話番号」
「取得級・日本臨床美術協会会員番号」を必ずご連絡ください。

※メールの場合、受付後に受付完了メールをお送りしております。
受付完了メールが届かない場合は、メール送信がエラーに
なっている可能性があります。
お手数ですが下記までお電話でお問い合わせください。

開催確定後、開講のご案内
と受講料の詳しいお支
払い方法について、**郵便
ハガキ**でご連絡を差し上
げます。

※期日までに受講料を
お振り込み下さい。

受講

● 申込締切 2022年 **10月12日** (水)

● 定員 各**12**名

● 参加資格など

※ この研修会は臨床美術士資格更新制度の単位取得対象です。単位集積記録表(コピー)をご持参ください。
各研修会とも **3単位取得** となります。

※単位について [2013年1月 ~]

研修会の授業時間数の約8割の出席で、単位となります。
2時間の研修会の場合30分、1時間半の研修会は20分の遅刻まで認められます。
それ以降の入室は可能ですが、単位として認められません。ご注意ください。
遅刻・欠席に際しては必ずご連絡をいただけますようお願い致します。

※ 受講には日本臨床美術協会の会員であることが条件となります。会員継続手続きがまだの方はご確認ください。
※ 受講対象(取得級)をご確認ください。受講は資格認定会員のみとなります。
※ 講師が変更になる場合があります。あらかじめご了承ください。

その他ご不明な点がございましたら、お気軽にお問い合わせください。

WEBサイトからのお申し込みはこちら

WEB

臨床美術.com

検索

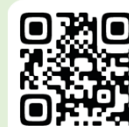

お問合せ
・
お申込み

東北福祉大学 地域創生推進センター
仙台元気塾

〒983-8511 仙台市宮城野区榴岡2丁目5番26
東北福祉大学 仙台駅東口キャンパス 地下1階

TEL : **080-3581-0019**

※仙台元気塾携帯までご連絡ください。

FAX : **022-742-2887**

Mail : kouza@tfu-ac.net

※ 講座事務局のメールアドレスが変更になり
ました。登録の変更をお願いします。